



# CUIABÁ

PREFEITURA

## PROCESSO SELETIVO SIMPLIFICADO PARA CONTRATOS TEMPORÁRIOS IMEDIATOS E FORMAÇÃO DE CADASTRO DE RESERVA

SECRETARIA MUNICIPAL DE SAÚDE  
Nº 02/2019/SMS

### PROFISSIONAL DE NÍVEL SUPERIOR

Duração: 2h

Leia atentamente as instruções abaixo:

01 Você recebeu do fiscal o seguinte material:

a) Este Caderno, com 20 (vinte) questões da Prova Objetiva, sem repetição ou falha, conforme distribuição abaixo:

LÍNGUA PORTUGUESA	RACIOCÍNIO LÓGICO	NOÇÕES DE INFORMÁTICA	LEGISLAÇÃO	CONHECIMENTOS ESPECÍFICOS
01 a 04	05 a 06	07 a 08	09 a 10	11 a 20

b) Um Cartão de Respostas destinado às respostas das questões objetivas.

- 02 Verifique se este material está em ordem e se o seu nome e número de inscrição conferem com os que aparecem no Cartão de Respostas. Caso contrário, notifique imediatamente o fiscal.
- 03 Após a conferência, o candidato deverá assinar no espaço próprio do Cartão de Respostas, com caneta esferográfica de tinta na cor azul ou preta.
- 04 No Cartão de Respostas, a marcação da alternativa correta deve ser feita cobrindo a letra correspondente ao número da questão e preenchendo todo o espaço interno, com caneta esferográfica de tinta na cor azul ou preta, de forma contínua e densa.

Exemplo:

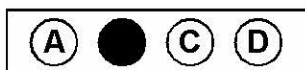

- 05 Para cada uma das questões objetivas, são apresentadas 4 (quatro) alternativas classificadas com as letras (A, B, C e D), mas só uma responde adequadamente à questão proposta. Você só deve assinalar uma alternativa. A marcação em mais de uma alternativa anula a questão, mesmo que uma das respostas esteja correta.
- 06 Somente depois de decorridos 30 (trinta) minutos do início da prova, o candidato poderá entregar seu Cartão de Respostas, seu Caderno de Questões e retirar-se da sala de prova. O candidato que insistir em sair da sala de prova, descumprindo o aqui disposto, deverá assinar o Termo de Ocorrência declarando sua desistência do Concurso, que será lavrado pelo Coordenador do Local.
- 07 Ao candidato, será permitido levar seu **CADERNO DE QUESTÕES** faltando no máximo 30 (trinta) minutos para o término da prova e desde que permaneça em sala até esse momento.
- 08 Não será permitida a cópia de gabarito no local de prova. Ao terminar a prova de Conhecimentos, o candidato entregará, obrigatoriamente, ao fiscal de sala, o seu **CARTÃO DE RESPOSTAS** e o seu **CADERNO DE QUESTÕES**, ressalvado o estabelecido no item 7.
- 09 Reserve os 30 (trinta) minutos finais para marcar seu Cartão de Respostas. Os rascunhos e as marcações assinaladas no Caderno de Questões não serão levados em consideração.
- 10 Os 3 (três) últimos candidatos permanecerão sentados até que todos concluem a prova ou que termine o seu tempo de duração, devendo assinar a ata de sala e retirar-se juntos.

## LÍNGUA PORTUGUESA

**Hipertensão arterial e consumo de sal em população urbana**

A hipertensão arterial é considerada um problema de saúde pública por sua magnitude, risco e dificuldades no seu controle. É também reconhecida como um dos mais importantes fatores de risco para o desenvolvimento do acidente vascular cerebral e infarto do miocárdio.

Vários estudos populacionais evidenciam a importância do controle da hipertensão para a redução da morbimortalidade cardiovascular. Dessa forma, as elevadas taxas de morbimortalidade cardiovascular em países de industrialização recente parecem depender de modo importante da elevada prevalência de hipertensão arterial nesses países. Apesar de não se dispor de estudos com boa representatividade em nível nacional sobre a hipertensão arterial no Brasil, pesquisas localizadas mostram prevalências elevadas, situando-se no patamar de 20 a 45% da população adulta.

Na maioria dos casos, desconhece-se a causa da hipertensão arterial. Porém, vários são os fatores que podem estar associados à elevação da pressão arterial como o sedentarismo, o estresse, o tabagismo, o envelhecimento, a história familiar, a raça, o gênero, o peso e os fatores dietéticos.

Apesar de consolidada a relação entre hipertensão arterial e os fatores nutricionais, ainda não são bem esclarecidos os mecanismos de atuação destes sobre a elevação da pressão arterial. São conhecidos, no entanto, os efeitos de uma dieta saudável (rica em frutas e vegetais e pobre em gordura) sobre o comportamento dos níveis pressóricos. Dentre os fatores nutricionais estudados e que se associam à alta prevalência de hipertensão arterial estão o elevado consumo de álcool e sódio e excesso de peso. Recentemente vêm sendo, também, associados o consumo de potássio, cálcio e magnésio, os quais atenuariam o progressivo aumento dos níveis pressóricos com a idade.

A avaliação dietética de sódio é extremamente complexa, já que sua ingestão diária varia substancialmente e pode subestimar a quantidade de sódio ingerida, pois não leva em consideração as diferenças interpessoais na adição de sal. Além disso, outro problema encontrado para a realização da avaliação dietética é a tabela de composição de alimentos utilizada, que pode variar muito de um país para o outro e não contemplar preparações regionais e os produtos industrializados produzidos internamente.

Maria del Carmen Bisi Molina  
Roberto de Sá Cunha  
Luis Fernando Herkenhoff  
José Geraldo Mill

(Extraído de Revista de Saúde Pública, disponível em: <https://www.scielosp.org/article/rsp/2003.v37n6/743-750/>)

**1.** A expressão “Apesar de não se dispor de estudos com boa representatividade em nível nacional sobre a hipertensão arterial no Brasil” (2º parágrafo) está corretamente reformulada, mantendo o sentido global da frase, em:

- A) Uma vez que não se dispõem de estudos com boa representatividade em nível nacional sobre a hipertensão arterial no Brasil
- B) Embora não se disponha de estudos com boa representatividade em nível nacional sobre a hipertensão arterial no Brasil
- C) Consequentemente se dispor de estudos com boa representatividade em nível nacional sobre a hipertensão arterial no Brasil
- D) Tanto que não se disporem de estudos com boa representatividade em nível nacional sobre a hipertensão arterial no Brasil

**2.** Em “pesquisas localizadas mostram prevalências elevadas” (2º parágrafo), a palavra “prevalência” possui significado equivalente a:

- A) rejeição
- B) raridade
- C) incidência
- D) expectativa

**3.** A palavra “saúde” é acentuada pelo mesmo motivo de:

- A) dietética
- B) pública
- C) também
- D) países

**4.** Em “pois não leva em consideração **as diferenças interpessoais na adição de sal**” (5º parágrafo), a expressão destacada está corretamente substituída pelo pronome correspondente em:

- A) pois não as leva em consideração
- B) pois não lhes leva em consideração
- C) pois não leva-a em consideração
- D) pois não leva-lhe em consideração

## RACIOCÍNIO LÓGICO

5. No departamento de Matemática de uma determinada faculdade há exatamente 9 professores, sendo 4 homens e 5 mulheres. Caso se forme uma comissão com três desses professores contendo pelo menos uma mulher, o número máximo de comissões distintas que se pode formar é igual a:

- A) 84
- B) 80
- C) 78
- D) 72

6. A negação da proposição “**todos os matemáticos são felizes**” é:

- A) alguns matemáticos são felizes
- B) existem matemáticos que são felizes
- C) existem matemáticos que não são felizes
- D) nenhum matemático não é feliz

## NOÇÕES DE INFORMÁTICA

7. A seguinte planilha foi criada no Excel 2016 BR.

	A	B	C
1		 SECRETARIA MUNICIPAL DE SAÚDE	
2			
3			
4			
5	#	CENTRO DE SAÚDE	TELEFONE
6	1	JARDIM IMPERIAL	(65) 3617- 1661
7	2	PARQUE CUIABÁ	(65) 3617- 1640
8	3	CAMPO VELHO	(65) 3617- 1601
9	4	COAB SÃO GONÇALO	(65) 3617- 1445
10	5	PAIAGUÁS	(65) 3617- 1670
11			
12		PROCV =	PAIAGUÁS

Em C12 foi inserida uma expressão que usa a função PROCV para determinar o conteúdo mostrado na célula.

A expressão é:

- A) =PROCV(A6;A6:C10;2;1)
- B) =PROCV(A6;A6:C10;3;1)
- C) =PROCV(A10;A6:C10;2;1)
- D) =PROCV(A10;A6:C10;3;1)

8. No Windows 10 BR, a execução do atalho no teclado

Tecla do logotipo do Windows + E

tem por finalidade abrir a janela do seguinte recurso do sistema operacional:

- A) painel de controle
- B) explorador de arquivos
- C) gerenciador de dispositivos
- D) ferramentas de configuração

## LEGISLAÇÃO

9. O Prefeito do município TY pretende realizar obras para marcar o seu mandato como empreendedor. Nos termos da Lei Orgânica do município de Cuiabá, nenhuma obra pública, salvo nos casos de extrema urgência devidamente justificados, será realizada sem que conste:

- A) a planta do local
- B) o orçamento do seu custo
- C) o prazo provável de conclusão
- D) a promessa de recursos financeiros

10. Sandra é gerente de operações de determinada Secretaria de Saúde e busca realizar os objetivos expostos pela legislação que regula o Sistema Único de Saúde. Nos termos da Lei nº 8.080/90, dentre os objetivos do Sistema Único de Saúde, consta a execução de ações de assistência terapêutica integral, inclusive:

- A) experimental
- B) prospectiva
- C) farmacêutica
- D) alternativa

(A prova continua na página seguinte)

## CONHECIMENTOS ESPECÍFICOS

**11.** O planejamento de recursos humanos tem como objetivo indicar a escassez ou o excesso de pessoal em determinadas funções nas empresas. No caso da escassez, as organizações devem recorrer ao processo de recrutamento. A orientação estratégica da empresa indicará qual a melhor política a ser adotada no recrutamento, se interno ou externo, em função das vantagens e desvantagens apresentadas. Assim, pode-se apontar como uma vantagem do recrutamento interno:

- A) é um processo mais rápido e econômico
- B) permite renovar o quadro de competências da organização
- C) propicia a ampliação do conhecimento sobre o mercado e a oferta de mão-de-obra
- D) aproveita os conhecimentos e experiências adquiridas anteriormente pelos candidatos

**12.** Na motivação humana, o comportamento organizacional, que é definido como uma medida da atração que um determinado resultado exerce sobre o indivíduo, é baseado na suposição de que a qualquer momento prefere certos resultados a outros, se relacionado com:

- A) instrumentalidade
- B) expectativa
- C) estímulo
- D) valência

**13.** Nas organizações, os grupos geralmente são formados de acordo com sua área de atuação e com aquilo que produzem, ocorrendo os agrupamentos por função e por fluxo de trabalho. A etapa de desenvolvimento dos grupos em que os membros desempenham seus papéis e trabalham para alcançar as metas do grupo, ocorrendo também a formalização dos acordos informais e permitindo que as pessoas compreendam o propósito e o modo de funcionamento do grupo, é a etapa de:

- A) iniciação
- B) integração
- C) maturidade
- D) diferenciação

**14.** Planejar é a capacidade de construir o futuro que se deseja para uma organização. O planejamento pode ser de curto, médio ou longo prazo. O tipo de planejamento que é orientado para o médio prazo, focado na otimização de unidades ou departamento da organização, definindo as principais ações a empreender por cada unidade, é o tipo:

- A) tático
- B) básico
- C) estratégico
- D) operacional

**15.** A fase do ciclo orçamentário em que são concretizados anualmente os objetivos, diretrizes e metas determinados para o setor público, implicando a mobilização de recursos, denomina-se:

- A) avaliação
- B) execução
- C) aprovação
- D) elaboração

**16.** Para que um orçamento seja a expressão fiel de um programa de governo, deve obedecer a determinados princípios. Nesse sentido, o princípio que determina a inclusão no orçamento de todos os aspectos do programa de cada órgão, e de modo especial aqueles que envolvem transações financeiras ou econômicas, é o princípio da:

- A) unidade
- B) anualidade
- C) exclusividade
- D) universalidade

**17.** Os gerentes usam atalhos para julgar os outros e desenvolvem técnicas para tornar a tarefa mais administrável. No entanto, é necessário entender que esses atalhos poderão resultar em distorções significativas. A distorção que ocorre quando as pessoas assimilam as miscelâneas do que elas observam, dependendo dos seus interesses, antecedentes, experiências e atitudes, está associada ao conceito de:

- A) efeito halo
- B) seletividade
- C) estereótipo
- D) similaridade presumida

**18.** Considere-se que há uma crise no abastecimento e, de acordo como Art. 24 da Lei nº 8666/1993, a União decidiu intervir no domínio econômico com o objetivo de regular preços e normalizar o abastecimento. Neste caso, a licitação é:

- A) vedada
- B) dispensável
- C) exigível
- D) inexigível

**19.** A contabilidade pública tem por objetivo registrar e interpretar os fenômenos que afetam as situações orçamentárias, financeiras e patrimoniais das entidades de direito público. O sistema da contabilidade pública que engloba todas as operações que resultem em débitos e créditos de natureza econômica, compreendidas ou não na execução orçamentária e que serão objeto de registro e controle contábil, é o sistema:

- A) financeiro
- B) patrimonial
- C) orçamentário
- D) de compensação

**20.** De acordo com Lei de Responsabilidade Fiscal, busca-se a transparência, o combate à sonegação e a cobranças da dívida ativa, dentre outros. A concessão indiscriminada dos "incentivos fiscais", concedidos através de subsídios, anistias, remissões e isenções, dentre outras, é prática danosa às finanças públicas e deve se sujeitar a regras rígidas. Nesse sentido, o favor legal concedido pelo Estado, dispensando o pagamento de tributo devido, é a renúncia de receita do tipo:

- A) anistia
- B) isenção
- C) subsídio
- D) remissão

